

การเข้าใช้งาน MOPH Connect

MOPH Connect Official Account

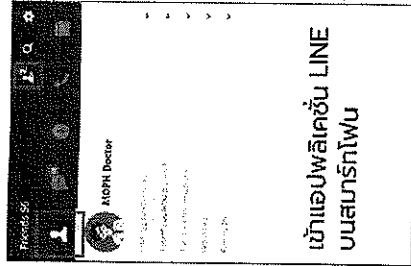

เข้าแอปพลิเคชัน LINE บนสมาร์ตโฟน

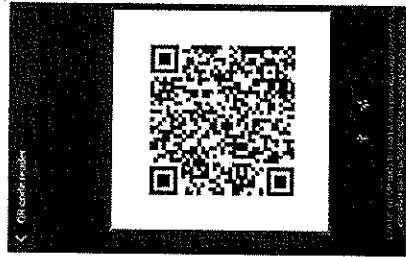
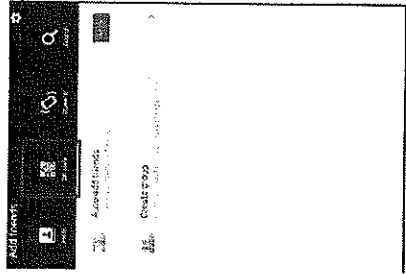

- เลือก Friends >> Add friends
- สแกน QR Code เป็นเพื่อนกับ MOPH Connect

ขั้นตอนการลงทะเบียน ระบบ MOPH Connect

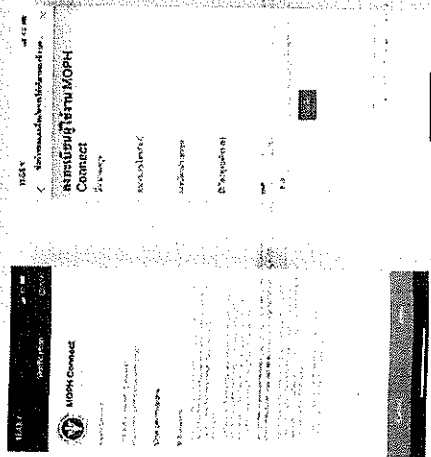

ยอมรับ ภารกิจ MOPH Connect ผ่าน LINE

ลงทะเบียนเข้าใช้งานให้ครบ
แล้วพบกับ
บริการต่าง ๆ ที่กระทรวงสาธารณสุข
จัดเตรียมไว้ให้ทุกคน

ลงทะเบียนผู้ใช้งาน



MOPH
Connect

MOPH Connect

ของคลังสมองหน้า รัฐสภารักษา คืบหน้าได้ทุกหน่วยบริการ

“Add Friends ใน LINE เป็นเพื่อนกับ MOPH Connect”

- สะดวกในการตรวจสอบสิทธิการรักษา และค้นหาทุกหน่วยบริการ
- รวดเร็วจากการจองคิวโรงพยาบาลที่เข้าร่วม
- ได้บัตรคิวล่วงหน้าไม่ต้องเสียเวลาไปอยู่ที่โรงพยาบาล
- แจ้งเตือนนัดหมายส่งตรงผ่าน LINE ไม่ต้องกลัวลืม
- เข้าถึงตำแหน่งสถานพยาบาลและบริการ 1669
- มีสื่อแล้วยกแบ่งเป็นจัดการได้ง่าย
- ความรู้สุขภาพส่งตรงจากกระทรวงสาธารณสุขถึงมือคุณ

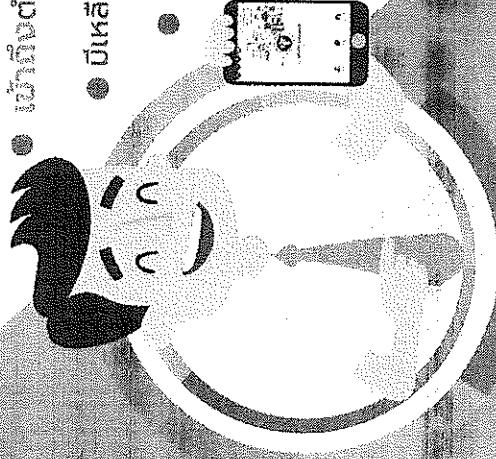

กลุ่มดิจิทัลสุขภาพ กองยุทธศาสตร์และแผนงาน สำนักงานปลัดกระทรวงสาธารณสุข
02-590-1206 , 02-590-1495
E-mail: spd.digitalhealth@gmail.com

บริการใน MOPH Connect



กระทรวงสาธารณสุข ด้วยความร่วมมือกับธนาคารไทยพาณิชย์ จำกัด (มหาชน) ได้มีการเปิดให้บริการ LINE Official Account ภายใต้ชื่อ "MOPH Connect" เพื่อให้ประชาชนเข้าถึงความรู้สุขภาพและบริการต่างๆ ของโรงพยาบาลสังกัดกระทรวงฯ ด้วย 6 บริการหลัก ดังนี้

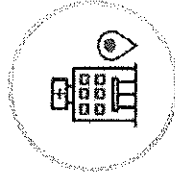

ค้นหาหน่วยบริการ

ค้นหาโรงพยาบาล คลินิก ร้านขายยา ทั้งภาครัฐ เอกชน ในระยะ 50 กิโลเมตร จากชื่อหรือตำแหน่ง



ตรวจสอบสิทธิรักษาพยาบาล

ตรวจสอบสิทธิการรักษาได้ง่ายผ่านบริการของสำนักงานหลักประกันสุขภาพแห่งชาติ

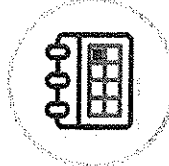

บริการจองคิว

อำนวยความสะดวกให้เสียวนและเวลาจองคิวได้ล่วงหน้า จากโรงพยาบาลที่เข้าร่วม

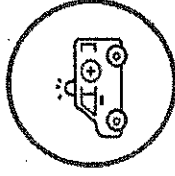

ฉุกเฉิน 1669

โทรแจ้งสายด่วน พร้อมส่งพิกัดให้รถพยาบาลมารับได้ทันที เมื่อมีเหตุเจ็บป่วยฉุกเฉิน

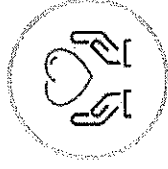

บริจาค

เมื่ออยากแบ่งปัน มีบริการบริจาคเงินให้โรงพยาบาลผ่านมือถือส่งตรงถึงสรรพากร สะดวกในการยื่นลดหย่อนภาษี ไม่ต้องกลัวเอกสารสูญหาย และยังเลือกบริจาคดวงตา กับ สภากาชาดได้ด้วย



บริการพิเศษ

เข้าถึงข้อมูลยาผ่าน QR Code บนซองยาที่ได้รับ และเข้าถึงข้อมูลความรู้เรื่องสุขภาพ ที่เชื่อถือได้ จากหน่วยงานกระทรวงสาธารณสุข

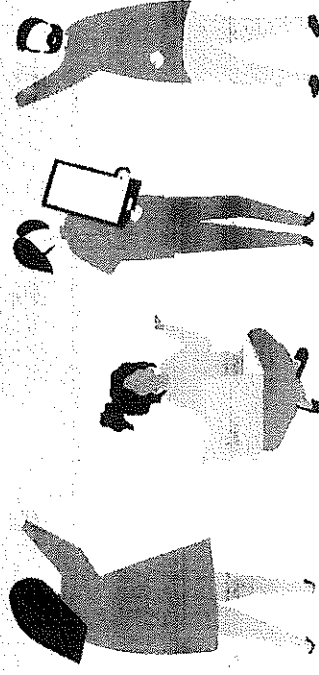

จองคิวล่วงหน้า รู้สิทธิการรักษา ค้นหาทุกหน่วยบริการ

จองคิวล่วงหน้า รู้สิทธิการรักษา ค้นหาทุกหน่วยบริการ

ขั้นตอนการตรวจสอบพิกัดหน่วยบริการ

วิธีที่ 1

1. เข้าไปที่ Line Official Account “MOPH Connect”



2. เลือก “ค้นหาหน่วยบริการ”
หรือ ร้านขายยา

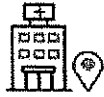

เลือกประเภท โรงพยาบาลรัฐ , โรงพยาบาลเอกชน , คลินิก
หรือ ร้านขายยา

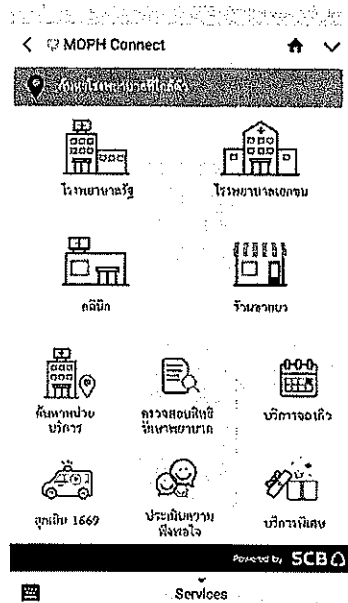

3. เลือกค้นหา “ภายใน 50 กิโลเมตร” แล้วกดส่งพิกัดปัจจุบันหรือ “ระบุชื่อหน่วยบริการ”

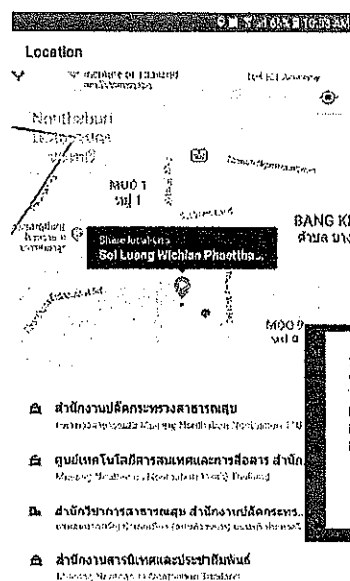
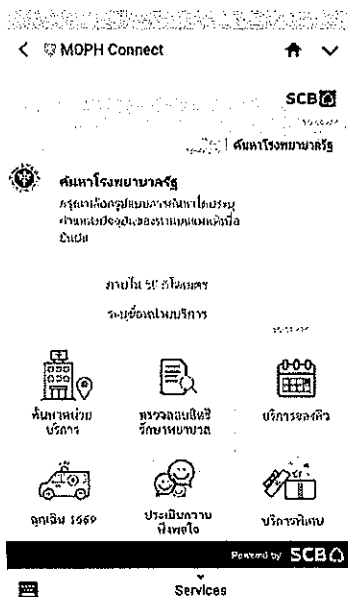

Send the location 'Soi Luang Wichan Phaethayalarn, Tambon Bang Kher, Amphoe Wat Monthuan 11400, Thailand' to MOPH Connect test 1?

Cancel Send

4. ระบบจะแสดงหน่วยบริการที่อยู่ใกล้ตำแหน่งปัจจุบัน



5. หากตรวจสอบไม่พบ ข้อมูลพิกัดทางภูมิศาสตร์ ของหน่วยบริการสุขภาพ หรือข้อมูลไม่ถูกต้อง ขอความร่วมมือหน่วยงานแจ้งข้อมูลกลับมาที่ <https://goo.gl/u5zvwS> เพื่อดำเนินการแก้ไขเพิ่มเติมข้อมูลในระบบให้ถูกต้องสมบูรณ์

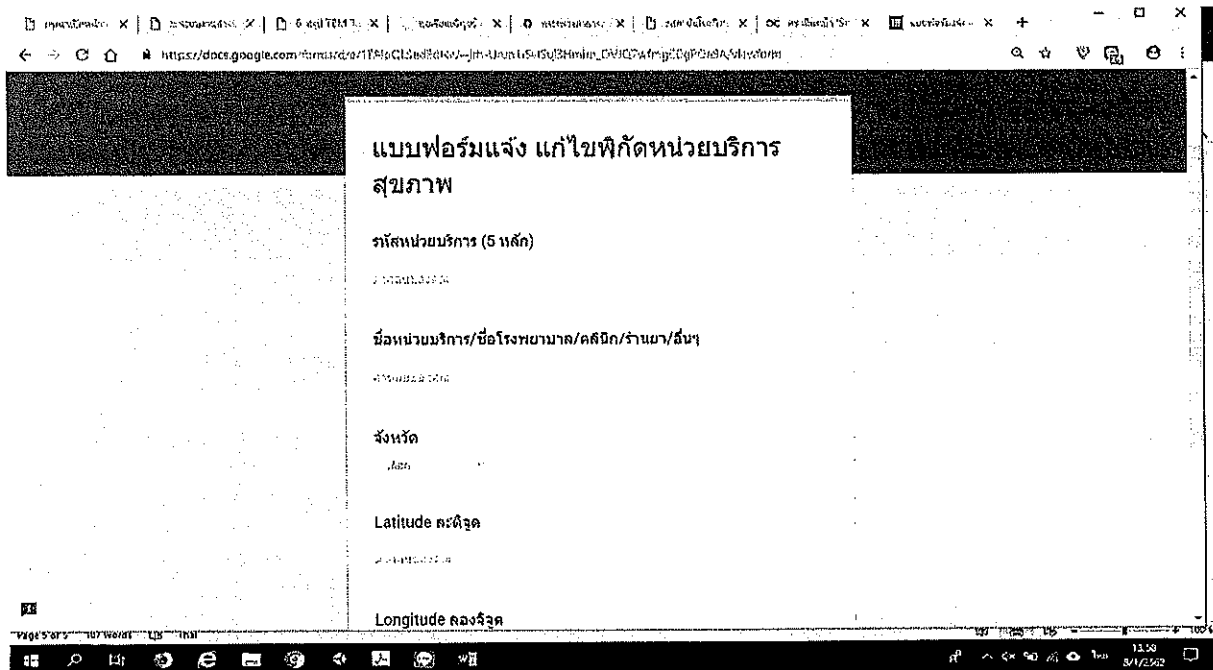

วิธีที่ 2

1. ไปที่ website : <http://bps.moph.go.th> เลือก “รหัสหน่วยงานบริการสุขภาพ”

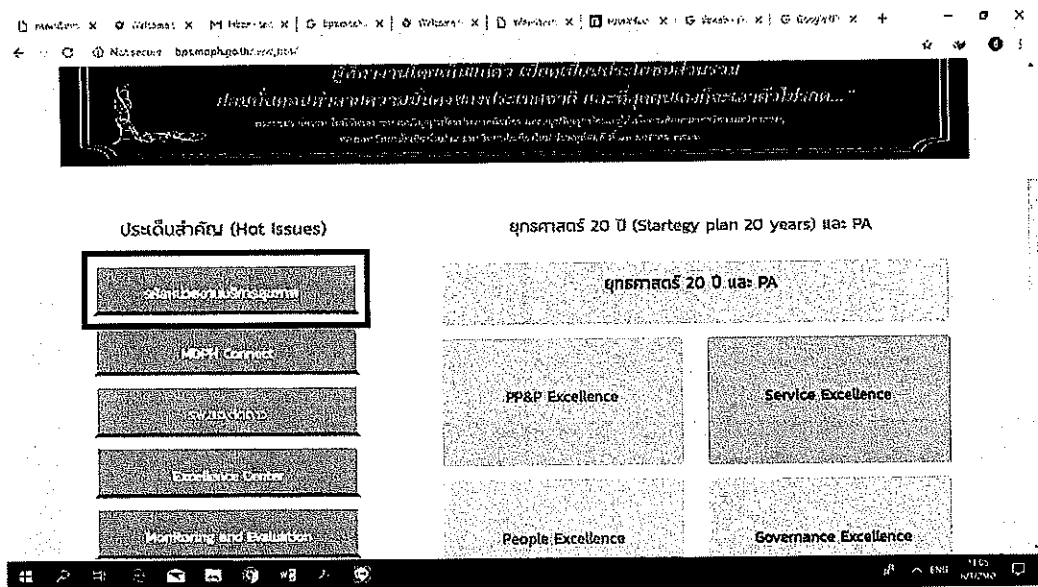

2. เลือก “ข้อมูลรหัสหน่วยงานบริการสุขภาพ”

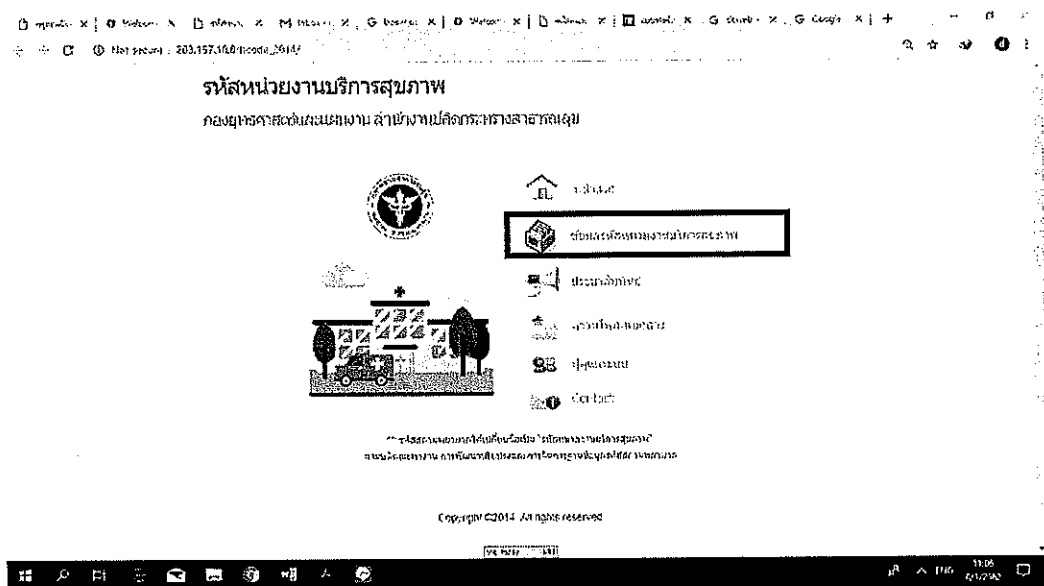

3. เลือก “ค้นหาข้อมูลรหัสหน่วยงานบริการสุขภาพ” พิมพ์รหัสหน่วยงานเดิม (5 หลัก) หรือ ชื่อหน่วยงาน แล้วกดค้นหา

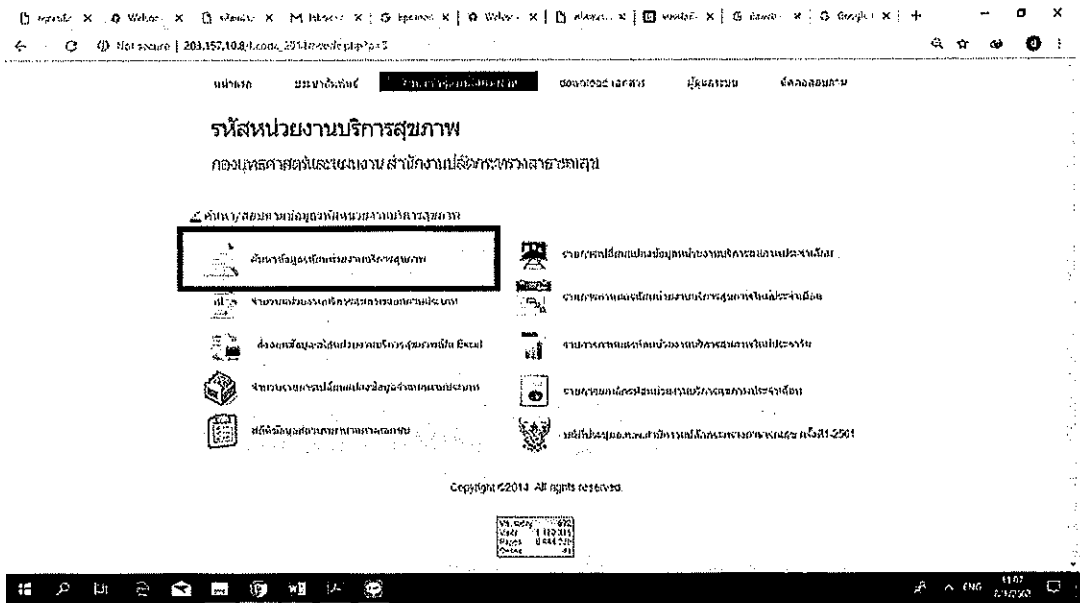

4. จะปรากฏข้อมูลหน่วยบริการ พร้อมข้อมูลพิกัดทางภูมิศาสตร์

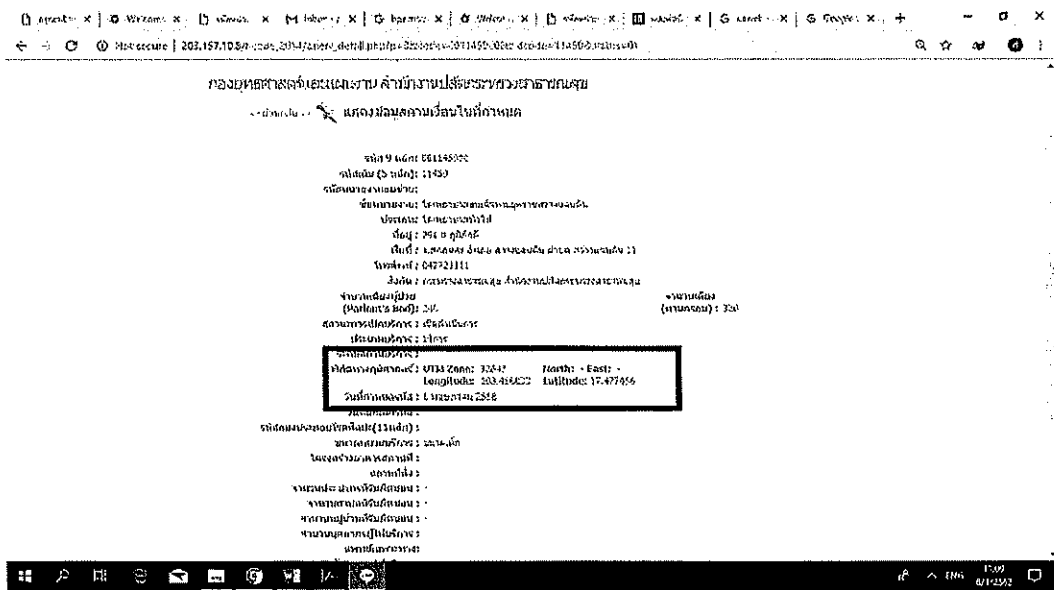

5. หากตรวจสอบไม่พบ ข้อมูลพิกัดทางภูมิศาสตร์ ของหน่วยบริการสุขภาพ หรือข้อมูลไม่ถูกต้อง ขอความร่วมมือหน่วยงานแจ้งข้อมูลกลับมาที่ <https://goo.gl/u5zvwS> เพื่อดำเนินการแก้ไขเพิ่มเติมข้อมูลในระบบให้ถูกต้องสมบูรณ์

